



Universidad
Europea

LAUREATE INTERNATIONAL UNIVERSITIES

Descuento especial para afiliados



GRADO EN EDUCACIÓN INFANTIL O PRIMARIA PARA DIPLOMADOS EN MAGISTERIO

Incluye la posibilidad de obtener una mención habilitante (antiguas especialidades)

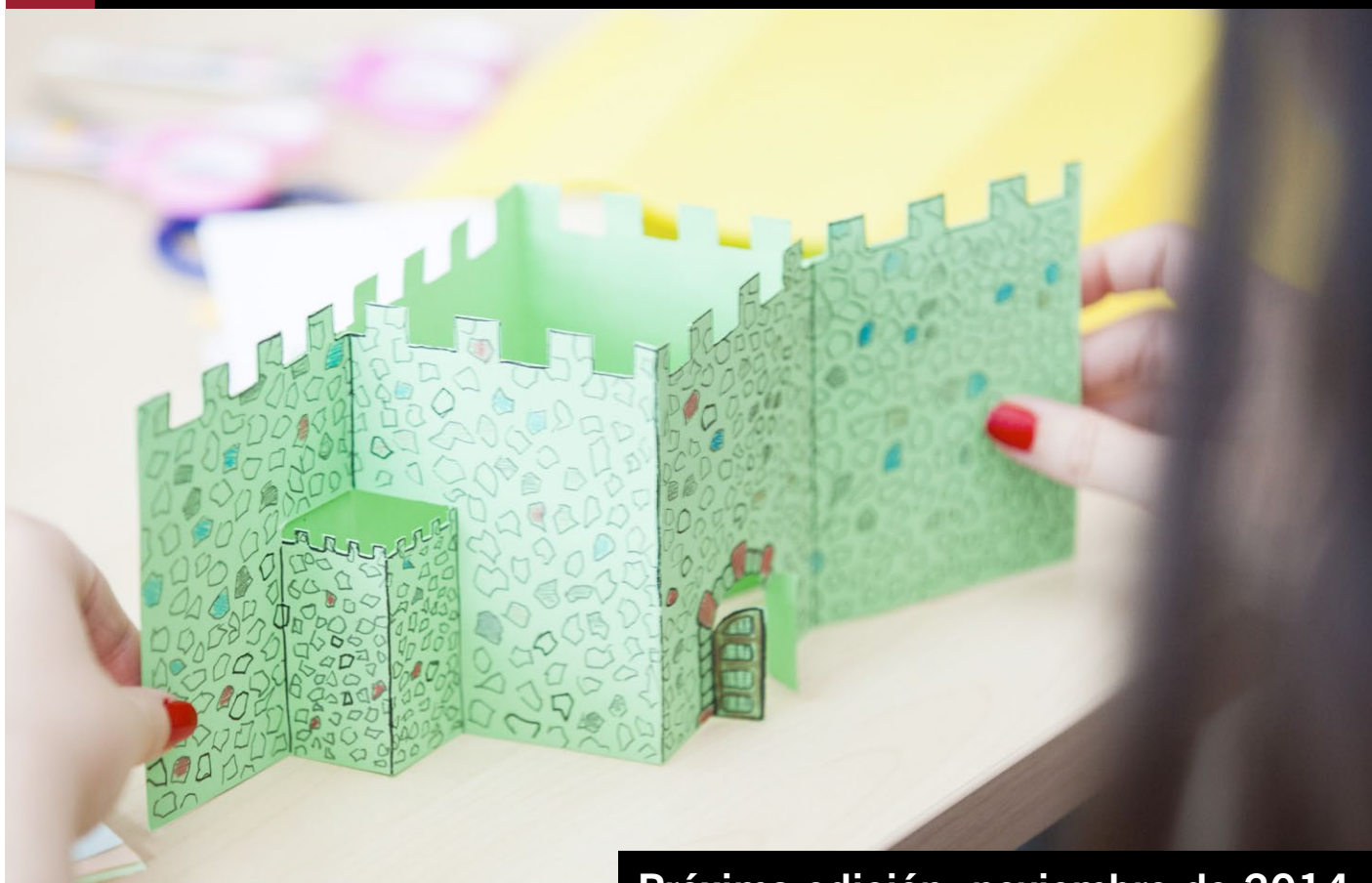

Próxima edición: noviembre de 2014

DATOS CLAVE

Modalidad: semipresencial, fines de semana.

Fecha de inicio: 15 de noviembre de 2014.

Campus: Alcobendas.

Precio: 3.500 €* + descuento adicional.

* Precio para 30 ECTS. Resto de créditos por convalidación hasta un máximo de 5.500 € exentos de pagar apertura de expediente.

Hoy en día, los centros educativos exigen profesionales que puedan **impartir cualquier tipo de docencia en el Sistema Educativo Español**. A través del innovador **Grado en Educación Infantil o Educación Primaria** de la Universidad Europea, tendrás la posibilidad de adquirir los conocimientos y las herramientas necesarias para destacar dentro de la educación actual y la del futuro.

Esta titulación reúne las mejores virtudes de la **antigua Diplomatura en Magisterio**, mejorándolas con un sistema adaptado al aprendizaje por competencias y a la formación

en nuevas tecnologías, ayudándote en las nuevas metodologías y técnicas de enseñanza-aprendizaje.

Impartido en **horario compatible con la actividad profesional**, este Grado está pensado para **Diplomados en Magisterio** que, aun trabajando, quieren completar sus estudios obteniendo un Grado en Educación Infantil o en Educación Primaria para así tener acceso a estudios de tercer ciclo (Máster y Doctorado). Con esta titulación **elevarás tu nivel académico de diplomado a graduado**.

VENTAJAS PARA LOS AFILIADOS A FSIE

Gracias al acuerdo de colaboración entre FSIE y la Universidad Europea, los afiliados Diplomados en Magisterio que cursen el Grado en Educación Infantil o Primaria, podrán beneficiarse de las siguientes ventajas:

- Un 5% de descuento en el coste de la Docencia.
- 100% de descuento en las tasas del examen First Certificate (B2) de la Universidad de Cambridge.



Además, el citado acuerdo de colaboración, supone durante todo el curso 14/15 un descuento del 10% en la Docencia y un 100% en las Pruebas de Ingreso, a todos los afiliados y familiares directos que cursen un Grado en formato tradicional (se excluyen cursos de adaptación, Grados para Diplomados, Grado en Medicina y Doctorados). El formato trimestral de nuestras titulaciones permite al alumno incorporarse a un Grado en diferentes periodos a lo largo del año.

MENCIONES

Podrás obtener las siguientes menciones* (especialidades) en ambos Grados:

- Lengua extranjera, francés.
- Lengua extranjera, inglés.
- Lengua extranjera, alemán.* *
- Tecnologías de la Información y comunicación.
- Educación física.
- Música.
- Pedagogía Terapéutica.
- Audición y lenguaje.

* Las menciones (antes especialidades) habilitan para impartir docencia en las asignaturas correspondientes según el Real Decreto 1594/2011 (excepto Tecnologías de la Información y Comunicación).

** Pendiente acreditación ANECA.

¿POR QUÉ SER GRADUADO?

- Podrás impartir docencia en centros educativos de Infantil o Primaria en la mención (especialidad) que decidas cursar mientras adaptas tu titulación al Grado.
- A través del Grado en Educación Primaria, podrás impartir docencia en el resto de asignaturas instrumentales: matemáticas, lengua, ciencias, etc.
- Podrás ser tutor en cualquiera de los cursos de Educación Infantil o Primaria.
- Realizarás prácticas docentes en centros reconocidos de tu Comunidad Autónoma que completarán tu formación.
- Actualizarás tus conocimientos y competencias adaptándote a las nuevas metodologías y técnicas de aprendizaje en la enseñanza Infantil o Primaria.
- Al ser una titulación del Espacio Europeo de Educación Superior (Bolonia), podrás ejercer tu profesión en Europa.
- Al no ser un Curso de Adaptación sino un Grado Oficial, tendrás otra titulación (además de la Diplomatura) para sumar puntos en la parte del concurso de las oposiciones o en el concurso de traslados, si ya eres funcionario.

EDUCACIÓN INFANTIL O PRIMARIA PARA DIPLOMADOS EN MAGISTERIO		
MESES	ASISTENCIA OBLIGATORIA	ASISTENCIA OPTATIVA (Sesiones de seguimiento)
T1		
NOVIEMBRE	15 de NOVIEMBRE	
DICIEMBRE	20 de DICIEMBRE	
ENERO	23 y 24 de ENERO	10 de ENERO
FEBRERO		14 de FEBRERO
MARZO	6 y 7 de MARZO	14 de MARZO
T2		
ABRIL	10 y 11 de ABRIL	18 de ABRIL
	24 y 25 de ABRIL	
MAYO	22 y 23 de MAYO	9 de MAYO
JUNIO		6 de JUNIO
T3		
SEPTIEMBRE	25 y 26 de SEPTIEMBRE	
OCTUBRE	23 y 24 de OCTUBRE	17 de OCTUBRE
NOVIEMBRE	20 y 21 de NOVIEMBRE	14 de NOVIEMBRE
DICIEMBRE	19 de DICIEMBRE - TFG	12 de DICIEMBRE

Los alumnos podrán elegir entre el viernes o el domingo de las sesiones obligatorias, para realizar las tutorías del TFG.



**Universidad
Europea**

LAUREATE INTERNATIONAL UNIVERSITIES



España: 902 23 23 50
Fuera de España: +34 917 407 272



universidadeuropea.es



educacion@uem.es

**UNIVERSIDAD EUROPEA
DE MADRID**
CAMPUS
VILLAVICIOSA DE ODÓN
C/ Tajo, s/n
28670 Villaviciosa de Odón
Madrid

**UNIVERSIDAD EUROPEA
DE MADRID**
CAMPUS
ALCOBENDAS
Avda. Fernando Alonso, 8
28108 Alcobendas
Madrid

**UNIVERSIDAD EUROPEA
DE VALENCIA**
C/ General Elio, 2, 8 y 10
46010 Valencia
Valencia

**UNIVERSIDAD EUROPEA
DE CANARIAS**
C/ Inocencio García, 1
38300 La Orotava
Tenerife

Reconocimientos de Calidad:

